



Josef Föhn
Geschäftsführer BORM GRUPPE

Wir unterstützen die Branche, auch die Lernenden

Die BORM GRUPPE engagiert sich in der Förderung des Nachwuchses – nicht nur als Sponsor der Schweizer Schreiner Meisterschaft, sondern auch in Ausbildungsbetrieben und Schulen.

Viele Betriebe der Holzbranche in der Schweiz nutzen heute Software von BORM: CAD-Lösungen kommen fleissig zum Einsatz, und unsere ERP-Software (BORM/EVO) ist aus vielen Büros nicht mehr wegzudenken.

Die Betriebe profitieren also unmittelbar, wenn neue Mitarbeiter die Software schon beim Eintritt beherrschen. Deshalb sind wir auf dem Weiterbildungsmarkt aktiv: In Berufsschulen, Höheren Fachschulen, bei Fachlehrern, Verbänden (VSSM), Ausbildungsbetrieben, Studenten und Lehrlingen. So nutzen Berufsschulklassen Point-LineStudent als offizielles Lehrmittel, und Franz Räber lehrt an Fachschulen, wie man Stücklisten mit der ASP-Lösung von Borm erstellt.

BormPower



«Man kann alles erreichen, aber niemand hat gesagt, dass es einfach sein wird. Getreu diesem Motto stelle ich mich gerne den Herausforderungen im Leben: Mein Beruf bringt mir dazu Abwechslung und den Kontakt mit anderen Menschen. Privat fordert mich ein kleiner Mensch ganz besonders: Meine Tochter. Sie ist im Moment auch mein liebstes Fotomotiv, auch wenn mir das Fotografieren schon in die Wiege gelegt wurde.»

Dorett Koch, Administration, Team DE (seit 2007 im Team)



«Ich stehe auf Design – bei der Architektur ebenso wie beim Kochen. Im Moment habe ich auch privat viel mit Design zu tun, denn ich richte meine neue Wohnung ein. Im Beruf kann ich diesem ‚Hobby‘ beim Zeichnen frönen und dabei Kunden beraten und begeistern. Es ist schön, wenn jeder Tag etwas Neues bringt.»

Michel Koelewijn, Support/Schulung, Team NL (seit 2004 im Team)



«Meine Frau Christin und ich haben 1995 CaddPoint gegründet und Kunden geholfen, mit Hilfe von CAD-Zeichnungen ihre neuen Welten zu entwickeln. Das fasziniert mich noch immer. Wenn es meine Zeit erlaubt, höre ich Musik oder gehe wandern. Ausserdem verpasse ich kein Spiel von Werder Bremen – schliesslich habe ich dort 20 Jahre auf der Tribüne gesessen.»

Dietz Baumeister, Projektleiter, Team DE (seit 1995 im Team)

Editorial

Liebe Leserin, Lieber Leser

Die Gleichung «Erfolg ist Denken multipliziert mit Tun» gilt. Wer also viel denkt und nichts tut, erreicht ebenso wenig wie jemand, der viel tut und nichts denkt. Viele Menschen fahren mit «angezogener Handbremse»: Aus Angst denken sie viel, trauen sich aber wenig zu und tun vielleicht noch weniger.

Unsere Initiativen für das CadTool und HolzTool soll junge Leute bewegen, Denken und Handeln zu verbinden. Wir geben ihnen Werkzeuge in die Hand, die sie einfach ohne Angst ausprobieren können. Dieses Testen verursacht keine Schäden, Fehler können korrigiert und aus Fehlern kann gelernt werden.

So dürfen Lehrlinge und Studenten mit einem – leicht abgesehenen – Profi-CAD richtig zeichnen und eine richtige Stückliste erstellen. Sie schaffen damit leichter den Schritt vom Denken zum Tun. Sie entdecken (noch mehr) Freude an ihrem Beruf und an der Ausbildung.

Mit unserem Engagement möchten wir die Lernenden ebenso unterstützen wie ihre Ausbilder. Und wir möchten neben unserem vielen Denken auch etwas Richtiges tun. Es scheint, als funktioniere es!

Ich wünsche auch Ihnen, dass die Formel in Ihrem Leben aufgeht.

Herzlichst
Ihr Josef Föhn

CadTool, HolzTool und Vieles mehr

Der Kunde ist König! Wahr, doch der Lernende und Studierende ist der Prinz und auch bei uns ein König. Unser Engagement in der Branche widmet sich immer auch dem Markt «Weiterbildung». In der Schweiz startet dieses Jahr die neue 'Staffel'.

Für Schulen, Schüler und Lehrer haben wir verschiedene Pakete (Tools) geschnürt, damit alle günstig mit den Produkten der BORM GRUPPE arbeiten und lernen können. Wenn auch Sie eine Schule, einen Lehrbetrieb oder eine Weiterbildungsinstitution kennen, die unser Angebot nutzen möchte, geben Sie uns doch einen Tipp oder verweisen Sie die

Institution an uns. Hier sind die Angebote im Einzelnen:

CadTool

Zielgruppe für das CadTool sind Schreiner Lehrlinge aus dem 3. und 4. Lehrjahr Das Angebot: PointLine2D, 4stündiger Crashkurs, 2 Jahre Nutzungsrecht.

HolzTool

Zielgruppe für das HolzTool sind Studenten, welche an einer höheren Fachschule studieren. Das Angebot: BormStudent und PointLine2D/3D, 5stündiger Crashkurs, zwei Jahre Nutzungsrecht.

Die Schulungen zielen darauf ab, die Software

effizient zu nutzen, so dass die Schüler und Studenten ihre (künftigen) Arbeitgeber möglichst rasch produktiv unterstützen können. Schulen, die Software von Borm als Lehrmittel nutzen, dürfen sicher sein, ihre Ausbildung nach den Bedürfnissen des Marktes zu gestalten.

Zusätzlich bieten wir nach wie vor 2-3 Praktikumsstellen an. Im Februar 2008 hat Michael Nussbaumer sein Praktikum bei der Borm erfolgreich abgeschlossen. Er hat einige praktische Projekte begleiten können und wird diesen Herbst, bei einem Kunden von uns, das Gelernte umsetzen.

HOLZ-HANDWERK 2008 - Pressevorschau ERP

Die Holz-Handwerk 2008 ist eine gute Gelegenheit für Sie, neue BORM-Produkte kennen zu lernen. Schreinerbetriebe, Türen- und Möbelerhersteller sowie Laden- und Messebauer dürfen sich vor allem auf die Anwendungen «Betriebsdatenerfassung» und «Controlling» freuen.

Flexible Desktops erleichtern die Arbeit

Gestalten Sie Ihre Bildschirme nach Ihren Bedürfnissen. Natürlich haben wir vielen Anwendern über die Schulter geschaut und versucht, die Bildschirmmasken (Desktops) genauso zu gestalten, wie es für die Arbeit am praktischsten ist. Doch Abläufe variieren von Betrieb zu Betrieb. Deshalb können die Anwender von BormBusiness und EvoBusiness ihre Desktops anpassen: Sie können Datenfelder ändern, den Status von Projekten aktualisieren, E-Mails versenden oder Daten ausdrucken, ohne einen zusätzlichen Programmdialog zu starten.

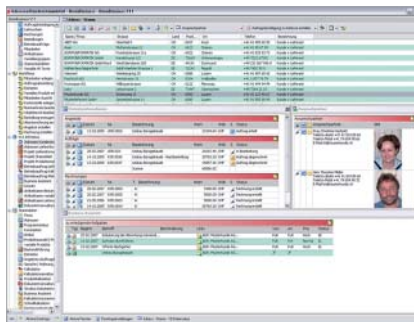

Kundenstammblatt für die Übersicht

Sonderformen ohne zu zeichnen

Dass man mit CAD alles zeichnen kann, ist klar. Doch ERP-Software ist kein Konstruktionsprogramm. Dennoch sollen Benutzer und Kunden sich schnell ein Bild vom künftigen Produkt machen können. Deshalb bietet SalesMan die Möglichkeit, Grafiken einzufügen. Hier haben unsere Entwickler die Sonderformen erweitert: Runde, rechteckige und spitze Formen, mehrflüglige Türen und durchlaufende Furniere - die Sonderformen lassen kaum Wünsche offen. Der Zugriff ist noch benutzerfreundlicher als bisher: Die Sonderformen lassen sich direkt in die Stückliste einsetzen.

Produkte noch einfacher erfassen

Jetzt können Sie auch strukturierte Produkte ganz einfach im Angebot erfassen und weiterverarbeiten. Als Türenhersteller generieren Sie z. B. Produktionsaufträge aus dem Angebot, indem Sie einzelne Positionen zu Einheiten wie etwa „Zarge“ und „Flügel“ zusammenfassen. Auch können Sie Ausprägungen bzw. Varianten in Bildern hinterlegen.

Neues umfassendes Controlling

BormBusiness, EvoBusiness und EVO haben ein völlig neues, komplett überarbeitetes Controllingsystem. Es ist in die Bereiche Projekt-, Finanz- und Produktcontrolling aufgeteilt und bietet mehr Transparenz. Besitzen Sie einen Wartungsvertrag oder haben Sie ein Update bestellt? Dann profitieren Sie neu von den umfassenden Standardreports.

Workflows für effizientes Arbeiten

Viele vordefinierte Arbeitsabläufe (Workflows) sind im Standard bereits eingebaut. Sie bilden Prozesse aus dem Büroalltag, wie z. B. neue Mitarbeiter erfassen, variable Produkte aufbauen usw. vollständig in der Software ab. Wer den Workflow startet, kann sicher sein, dass er keinen Arbeitsschritt vergisst. So können auch ungeübte Anwender komplexe Prozesse schnell und sicher abarbeiten.

Workflows lassen sich anpassen

Sie können die Standard-Workflows individuell an die Gepflogenheiten in Ihrem Unternehmen anpassen. So vereinfachen Sie komplexe Prozesse, wie z. B. Reservationen, Dispositionen und Bestellungen für Ihre Mitarbeiter.

Neue Erfassungssysteme / BDE

Wie kommen Daten in den Rechner? Normalerweise per Tastatur und Maus. Bei BORM auch mit Hilfe der Timeboys und ganz neu via Infoview. Diese Eingabemöglichkeit besteht in der Lagerbewirtschaftung und in der Zeiterfassung. Dabei werden nur die allerwichtigsten Daten in einfachster Form auf dem Bildschirm zum Ändern angezeigt. Schliesslich können Sie für die einfache Betriebsdatenerfassung auch einen Touchscreen einsetzen.

Grafischer Produktgenerator

SalesMan ist der clevere Verkaufsassistent und er hat noch einmal erheblich dazu gelernt. Sie können jetzt Daten vom Angebot bis zur Stückliste fehlerfrei erfassen. Der Benutzer tippt Anzahl und Materialien ein, SalesMan konstruiert das beschriebene

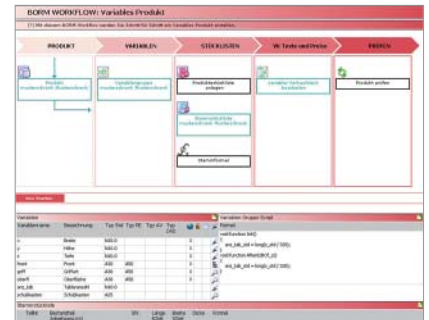

Workflow - durchgängig und effizient

Objekt und stellt es in einem Vorschauenfenster dar. Der Benutzer kann entscheiden, ob das Objekt so aussieht, wie er es sich vorgestellt hat, und es bei Bedarf schnell verändern. Das vereinfacht die Produkterfassung und die Angebotserstellung. Aus den generierten Daten erzeugt die Software vollautomatisch die Produktionsunterlagen.

Besuchen Sie uns an der Holz-Handwerk 2008 in Nürnberg.

HOLZ-HANDWERK 2008

02. - 05. April 2008

Nürnberg



HOLZ-HANDWERK 2008

Wir freuen uns auf Ihren Besuch

Halle: 11.1

Stand: 102

Software von Point Line deckt die Bedürfnisse der Schreiner optimal ab. Die Anwender können zwischen einem 2D-CAD für die Werkplanung und einem 2D/3D-CAD mit Fotorealismus für höchste Ansprüche wählen.

PointLine2D

PointLine2D ist DAS Werkzeug für den Arbeitsvorbereiter, der schnell und einfach zeichnen möchte. Schreinerbefehle wie Nuten oder Kehlen, die optimierte Schraffur und Bemessungsfunktionen sorgen für Effizienz. Im Lieferumfang sind Bibliotheken mit mehr als 16'000 Bauteilen enthalten. Die Software liest und schreibt DXF- und DWG-Dateien, und die anpassbare Konvertierungsroutine ermöglicht das schnelle Einlesen von Fremd-dateien auf die eigene Layerstruktur.

PointLine3D

PointLine3D ist CAD für höchste Ansprüche. Geplant wird dreidimensional, und die Ergebnisse können schwarz-weiss, farbig oder fotorealistisch dargestellt werden. Parametrisierte 3D-Bibliotheken in „Komponenten-Bauweise“ ermöglichen, auch komplexe



Küche gezeichnet mit PointLine3D gerendert

Möbel und Bauten schnell zu entwickeln. Eigene Bauteile lassen sich einfach in die Bibliotheken integrieren.

Wellness-Bibliothek

Neu sind die umfangreichen Wellness-Bibliotheken. Sie lassen sich mit den optimierten Vorlagen kombinieren, so dass man in wenigen Minuten komplette Bäder mit hersteller-spezifischen Armaturen und Zubehör planen und fotorealistisch darstellen kann.

PointLine2D Package

Mit 3'600 Franken sind Sie dabei: Wir haben ein Paket geschnürt, damit Sie die Vorteile von PointLine2D schnell in Ihrem Betrieb nutzen können. Das CAD-Package 2008 besteht aus Software, Schulung, Hotline und noch vielem mehr:

- PointLine2D
- ½ Tag Schulung speziell für Schreiner
- Kostenlose Schreiner-Hotline bis Ende 2008
- Kostenlose Software-Aktualisierung bis Ende 2009
- Vergünstigter Crossupgrade auf PointLine3D möglich – natürlich ohne Datenverlust.

Hinter Point Line stehen Schreiner, die ihre

Wünsche und Anforderungen verwirklicht haben. Darum arbeiten Sie mit der Software genau so wie mit Ihren Werkzeugen in der Werkstatt: profilieren, nuten, fälzen ... das geht am Computer so einfach wie in Wirklichkeit. Die Bedienung ist leicht; auch wenn Sie nicht jeden Tag am Computer sitzen, kommen Sie stets gut mit der Software zurecht. Und damit das Zeichnen noch schneller geht, liefern wir riesige Bibliotheken mit mehr als 16'000 Zeichnungen mit. Haben Sie Software anderer Hersteller im Einsatz? – Kein Problem: PointLine liest und schreibt die Datenformate DXF, DWG, BMP, JPG, GIF, PCX, PNG, TGA, TIF und viele mehr.

Bestellen Sie Ihr PointLine2D Package jetzt direkt bei Gregor Kern unter der Nummer

CadCamp

Nach Pfäffikon und Lindau (DE) war die BWZ Obwalden Schauplatz des CadCamp von BORM. Acht Schreinerlehrlinge im 3. bzw. 4. Ausbildungsjahr und ein Lehrer wagten den Sprung ins kalte Wasser und liessen sich zwei Tage lang PointLine zeigen. Die Aufgabe: Entwickeln Sie ein modernes Badezimmermöbel.

Die meisten Berufsschulen lehren technisches Zeichnen heute mit Hilfe von AutoCAD. Warum soll man da plötzlich ein anderes CAD-Programm benutzen? Das anfängliche Misstrauen schwand nach der Grundlagenschulung sehr schnell: PointLine bietet schliesslich echte Schreinerfunktionen.

So widmeten sich die Jung-Zeichner voller Elan der Aufgabe, und die meisten lösten sie mit Bravour. Es herrschte Einigkeit: Die Investition von 100.00 CHF pro Person für

zwei Schultage und eine Studentenversion PointLine2D hat sich gelohnt. Jetzt entscheiden die jungen Leute selbst, ob sie in der Schule mit dem spezialisierten PointLine zeichnen möchten.

Das CadCamp gehört fest zum BORM-Engagement für Aus- und Weiterbildung. Es wird künftig mindestens zweimal pro Jahr stattfinden.



Konzentrierte Zeichner im CadCamp

Rominger Pontresina

Die Schreinerei Edy Rominger AG, landesweit bekannt für Bündner Möbel, lässt das Image des Arvenmöblers hinter sich und wird mit Hilfe moderner Infrastruktur zum Gesamtanbieter für moderne Möbel und Innenausbauten.

Als Edy Rominger 1949 seine Schreinerei in Pontresina gründete, hängte er die Rennski an den Nagel. Seine Schreinerkarriere war jedoch mindestens so erfolgreich wie die Laufbahn als Rennfahrer. Heute führt sein Sohn Markus das Unternehmen und wandelt es von einem der führenden Lieferanten traditioneller Inneneinrichtungen zum Gesamtanbieter. Man vereint Tradition und Moderne und liefert Einrichtungen sogar nach Südamerika.

«Wir haben eine neue Kundschaft, die nicht mehr so sehr auf den traditionellen Bündner Arven-Stil abfährt», sagt Markus Rominger. Neben Arve, Kiefer, Kirsche und Ahorn liegt heute Altholz im Trend. Balken und Bohlen, Parkett und Fensterrahmen aus Abbruchbauten verleihen diesen Schreinerarbeiten eine ganz besondere Ausstrahlung.

Der Aufwand bis zur Auftragserteilung ist heute höher als noch vor wenigen Jahren. 20% des Auftragsvolumens stecken in Beratung und Arbeitsvorbereitung. Die Möbel werden ausschliesslich im Direktverkauf über die Haus-Ausstellung abgesetzt. Auch die Werbemassnahmen konzentrieren sich auf den lokalen Markt. Dennoch beträgt der Exportanteil rund 15%.



Markus Rominger

Das angestrebte qualitative Wachstum ist für die Edy Rominger AG nicht immer einfach zu erzielen. So findet man immer weniger Möbelschreiner, die Massivholz und Furnier nach den Vorstellungen des Chefs bearbeiten können. Um bei diesen Rahmenbedingungen Erfolg zu haben, ist Qualität auf allen Stufen nötig: Termintreue, Beratung und Dienstleistung nach der Objektübergabe. Eine moderne Betriebsorganisation ist unumgänglich.

Die Edy Rominger AG stützt sich auf Software von BORM. Sechs vernetzte EDV-Arbeitsplätze bearbeiten Lohnbuchhaltung, Materialwirtschaft, CAD, Vorkalkulations- und Offertwesen, Nachkalkulation sowie Fibu und verwalten einige hundert Lagermöbel. Das Bestellwesen erlaubt nach Auftragsabschluss die sofortige Rechnungsstellung. Markus Rominger ist hoch zufrieden: «Wir können den aufgelaufenen Kostenstand eines Auftrags jederzeit erkennen und nötigenfalls noch während der Auftragsabwicklung eingreifen.»

Aktuelle Kurse PPS/ERP

Die neuen Kursdaten für die Schweiz liegen vor. Anmeldung unter: priska.dysli@bormgruppe.com

Detaillierte Informationen zu den Kursen finden Sie im Kursheft oder auf unserer Website www.bormgruppe.com. Die aktuell ausgeschriebenen Kurse beziehen sich auf die Programme BormBusiness, EvoBusiness sowie EVO und finden in Rotkreuz (CH) statt.

Kursart	Dauer	Kosten CHF	Datum
Datenverwaltung richtig nutzen	½ Tag	270.00	17.04.2008
Variable Stücklisten (Grundkurs)	1 Tag	470.00	27.03.2008
Variable Stücklisten (Aufbaukurs)	1 Tag	470.00	15.04.2008
Variable Stücklisten (Grundkurs)	1 Tag	470.00	08.05.2008
Variable Stücklisten (Aufbaukurs)	1 Tag	470.00	20.05.2008
Crystal Report 1	1 Tag	470.00	08.04.2008
Crystal Report 2	1 Tag	470.00	22.04.2008
Crystal Report 1	1 Tag	470.00	15.05.2008
Crystal Report 2	1 Tag	470.00	29.05.2008
Variable Angebots-/Auftragsbearbeitung	1 Tag	470.00	24.04.2008
System Administrator	½ Tag	270.00	13.05.2008
Point Line Kurse			laufend

Geschäftsbericht 2007

Was uns im vergangenen Jahr neben unserem Job bewegte.

Kundenstamm Europa:

WDV	228 Kunden
Borm CH	185 Kunden
Borm DE	65 Kunden
PointLine	über 1600 Kunden

Mitarbeiter mit neu erworbenen Fachausweisen
Lukas Blatter (Praktikant Borm),
dipl. Holzingenieur FH

Priska Dysli,
eidg. FA Marketingplanerin

Sandra Köpfli,
eidg. FA Direktionsassistentin

Andreas Lüthi,
eidg. dipl. Informatiker Business Solutions



BORM Mitarbeiter, Herbst 2007

Neue Mitarbeiter 2007:

Dominik Blunschy, Praktikant Entwicklung
Michael Nussbaumer, Praktikant Projektleiter
Richard Ulrich, Entwicklung
Michel Schmidt, Entwicklung
Erwin Gasser, Projektleitung
Dorett Koch, Sekretariat
Henri van der Heide, Projektleiter

Aktivitäten 2007:

Ligna 2007 in Hannover, DE
BWS 2007 in Salzburg, AT
BusinessApéro in Rotkreuz, CH
Bayerischer Schreinertag, DE
Philip Hausmesse, DE
BormSymposium in Schwyz, CH
Unternehmenstag in Biel, CH
Interieurbauw in Hardenberg, NL
Interieurbauw in Gorinchem, NL
Holz 2007 in Basel, CH

Interne Events Ø Teilnahme: 90%:

Ski-Weekend auf dem Stoos, CH
Flug-Weekend in Grenchen, CH
Österreichische Kulturreise, AT



Flug-Event Mitarbeiter, Sommer 2007

Treffpunkt 2008

Interieurbauweurs 2008

Datum 19. - 21. Februar 2008
Ort Hardenberg, Niederlande



Euroshop 2008

Datum 23. - 27. Februar 2008
Ort Düsseldorf, Deutschland



Holz-Handwerk 2008

Datum 02. - 05. April 2008
Ort Nürnberg, Deutschland



HOLZ-HANDWERK 2008

BusinessApéro

Datum 25. April 2008
Ort Schweiz



Interieurbauweurs 2008

Datum 27. - 29. Mai 2008
Ort Gorinchem, Niederlande



ERFA Treffen „Evo- und BormBusiness“

Datum 10./11. Juni und 3./4. September 2008
Ort Schweiz



Kundentag BORM Deutschland

Datum 13. Juni und 23. Oktober 2008
Ort Deutschland



Kundentag PointLine

Datum 24./25. September 2008
Ort Schweiz



Hout 2008

Datum 29. September - 3. Oktober 2008
Ort Rotterdam, Niederlande



FreelancerDay

Datum 17. Oktober 2008
Ort Schweiz



Kundentag PointLine Deutschland

Datum 24. Oktober 2008
Ort Deutschland

